EDELSTAHL V4A

JEBS2 400

Silber

Edelstahlspeicher mit 2 Wärmetauscher

Art.-Nr. **502400** JEBS2 Typ 400 · Solar-Edelstahlspeicher EAN 4250659501960

MASSE UND GEWICHTE

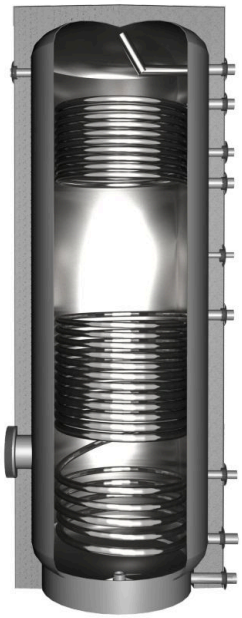

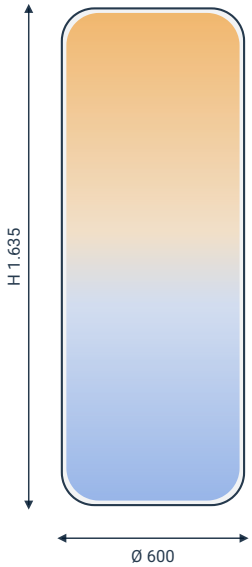

Ø mit Dämmung	**600 mm**
Höhe mit Dämmung	**1.635 mm**
Kippmaß	**1.700 mm**
Gewicht	**90 kg**
Dämmstärke	**100 mm**

ANSCHLÜSSE

Für diesen Speicher sind noch keine Anschlüsse hinterlegt.

TECHNISCHE DATEN

VOLUMEN

Nenninhalt	**411**

WÄRMETAUSCHER

WT Fläche unten	**1,7 m²**
WT Fläche oben	**0,9 m²**
Leistungskennzahl unten	**20**
Leistungskennzahl oben	**13**

DRUCK

Betriebsdruck Speicher	**10 bar**
Max. Druck WT	**25 bar**

DÄMMUNG

Isolierstärke Mantel (montiert)	**100 mm**
Isolierungsfarbe	**Silber**

ENERGIE (ERP)

ErP - Klasse	**B**
ErP - Wärmeverlust (W)	**76 W**
ErP - Wärmeverlust (kWh)	**1,82 kWh**
ErP - Inhalt	**411**

SONSTIGES

Flansch unten	**120/180 mm**

AUSSCHREIBUNGSTEXT

Der JEBS 2 ist ein stehender, indirekt beheizter Solarwasserspeicher, Verwendbar für: Festbrennstoff-, ölgefeuerte Heizkessel Solarthermie, Gas- oder Elektrodurchlauferhitzer, sowie für Solaranlagen. bestehend aus Edelstahl V4A 1.4571 komplett tauchgebeizt und passiviert.

Nenninhalt	411 L
Betriebsdruck Speicher	10 bar

Juratherm GmbH

Wilhelm-Busch-Str. 4-6
95447 Bayreuth
+49 921 151344-0
info@juratherm.com

Stand: 27.10.2026
Änderungen im Zuge der Weiterentwicklung vorbehalten.
Für evtl. Druckfehler und Irrtümer übernehmen wir keine Haftung.

Min. Betriebsdruck Speicher	0 bar
Max. Betriebstemperatur	95°C
Min. Temperatur	4 °C
	100 mm Neodul Isolierung abnehmbar!
Isolierungsfarbe	Silber
ErP - Klasse	B
ErP - Wärmeverlust (W)	76 W
WT Fläche oben	0,9 m²
WT Fläche unten	1,7 m²

Max. Druck WT	25 bar
Flansch unten	120/180 mm

Abmessungen ohne Isolierung

- 600 x 1635 (Ø x H) mm

Hersteller	Juratherm GmbH
Match-Code	JEBS2 400 Silber
Gewicht	~90 kg
Kippmaß	1700 mm
EAN13	4250659501960