EDELSTAHL V4A

JEBS2 1000

Silber

Edelstahlspeicher mit 2 Wärmetauscher

Art.-Nr. **5021000** JEBS2 Typ 1000 · Solar-Edelstahlspeicher EAN 4250659501991

MASSE UND GEWICHTE

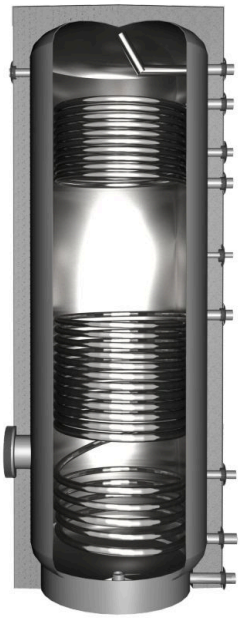

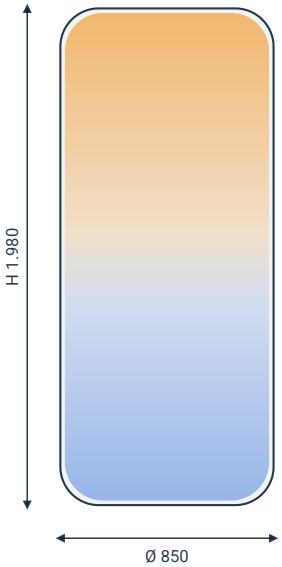

Ø mit Dämmung	**850 mm**
Höhe mit Dämmung	**1.980 mm**
Kippmaß	**2.050 mm**
Gewicht	**200 kg**
Dämmstärke	**100 mm**

ANSCHLÜSSE

Für diesen Speicher sind noch keine Anschlüsse hinterlegt.

TECHNISCHE DATEN

VOLUMEN

Nenninhalt	**990**

WÄRMETAUSCHER

WT Fläche unten	**2,4 m²**
WT Fläche oben	**1,8 m²**
Leistungskennzahl unten	**54**
Leistungskennzahl oben	**24**

DRUCK

Betriebsdruck Speicher	**10 bar**
Max. Druck WT	**25 bar**

DÄMMUNG

Isolierstärke Mantel (montiert)	**100 mm**
Isolierungsfarbe	**Silber**

ENERGIE (ERP)

ErP - Klasse	**C**
ErP - Wärmeverlust (W)	**140 W**
ErP - Wärmeverlust (kWh)	**3,36 kWh**
ErP - Inhalt	**990**

SONSTIGES

Flansch unten	**120/180 mm**

AUSSCHREIBUNGSTEXT

Der JEBS 2 ist ein stehender, indirekt beheizter Solarwasserspeicher, Verwendbar für: Festbrennstoff-, ölgefeuerte Heizkessel Solarthermie, Gas- oder Elektrodurchlauferhitzer, sowie für Solaranlagen. bestehend aus Edelstahl V4A 1.4571 komplett tauchgebeizt und passiviert.

Nenninhalt	990 L
Betriebsdruck Speicher	10 bar

Min. Betriebsdruck Speicher	0 bar
Max. Betriebstemperatur	95°C
Min. Temperatur	4 °C
	100 mm Neodul Isolierung abnehmbar!
Isolierungsfarbe	Silber
ErP - Klasse	C
ErP - Wärmeverlust (W)	140 W
WT Fläche oben	1,8 m²
WT Fläche unten	2,4 m²

Max. Druck WT	25 bar
Flansch unten	120/180 mm

Abmessungen ohne Isolierung

- 850 x 1980 (Ø x H) mm

Hersteller	Juratherm GmbH
Match-Code	JEBS2 1000 Silber
Gewicht	~200 kg
Kippmaß	2050 mm
EAN13	4250659501991