EDELSTAHL V4A

JEBS1 400

Silber

Edelstahlspeicher mit 1 Wärmetauscher

Art.-Nr. **501400** JEBS1 Typ 400 · Edelstahlspeicher EAN 4250659501892

MASSE UND GEWICHTE

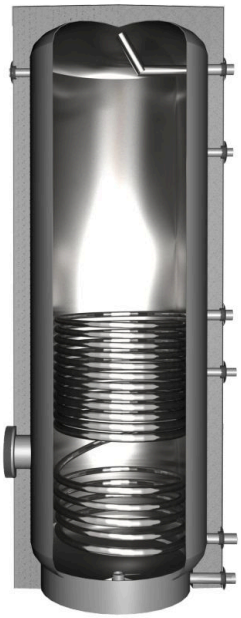

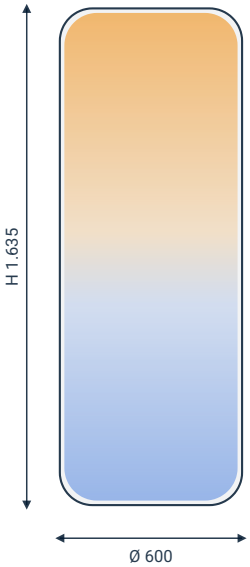

Ø mit Dämmung	**600 mm**
Höhe mit Dämmung	**1.635 mm**
Kippmaß	**1.700 mm**
Gewicht	**76 kg**
Dämmstärke	**100 mm**

ANSCHLÜSSE

Für diesen Speicher sind noch keine Anschlüsse hinterlegt.

TECHNISCHE DATEN

VOLUMEN

Nenninhalt	**411**

WÄRMETAUSCHER

WT Fläche unten	**1,7 m²**
Leistungskennzahl unten	**14,3**

DRUCK

Betriebsdruck Speicher	**10 bar**
Max. Druck WT	**25 bar**

DÄMMUNG

Isolierstärke Mantel (montiert)	**100 mm**
Isolierungsfarbe	**Silber**

ENERGIE (ERP)

ErP - Klasse	**B**
ErP - Wärmeverlust (W)	**72 W**
ErP - Wärmeverlust (kWh)	**1,73 kWh**
ErP - Inhalt	**411**

SONSTIGES

Flansch unten	**120/180 mm**

AUSSCHREIBUNGSTEXT

Der JEBS 1 ist ein stehender, indirekt beheizter Brauchwasserspeicher, Verwendbar für: Festbrennstoff-, ölgefeuerte Heizkessel Solarthermie, Gas- oder Elektrodurchlauferhitzer. bestehend aus Edelstahl V4A 1.4571 komplett tauchgebeizt und passiviert.

Nenninhalt	411 L
Betriebsdruck Speicher	10 bar
Min. Betriebsdruck Speicher	0 bar
Max. Betriebstemperatur	95°C

Juratherm GmbH

Wilhelm-Busch-Str. 4-6
95447 Bayreuth
+49 921 151344-0
info@juratherm.com

Min. Temperatur	4 °C
	100 mm Neodul Isolierung abnehmbar!
Isolierungsfarbe	Silber
ErP - Klasse	B
ErP - Wärmeverlust (W)	72 W
WT Fläche unten	1,7 m²
Max. Druck WT	25 bar

Flansch unten	120/180 mm

Abmessungen ohne Isolierung

- 600 x 1635 (Ø x H) mm

Hersteller	Juratherm GmbH
Match-Code	JEBS1 400 Silber
Gewicht	~76 kg
Kippmaß	1700 mm
EAN13	4250659501892